

A R E N A
D O M O

UNA NUEVA FORMA DE VIVIR_

DISTRITO DOMO

UNA NUEVA FORMA DE VIVIR.

Te invitamos a disfrutar de una nueva forma de vivir, entretenerse y disfrutar.

Distrito Domo, un sitio donde las personas pueden caminar, respirar, convivir, divertirse y moverse; todo en un mismo lugar y al alcance de tus manos.



COMUNIDAD INTELIGENTE

Un distrito que integra departamentos, comercio, áreas verdes y de esparcimiento; un conjunto de soluciones desarrolladas para un bienestar integral.



78,460 M2
TOTALES



CENTRO
COMERCIAL



ESPACIO
DEPORTIVO



ZONA
INFANTIL



ÁREAS
VERDES



TORRE DE
SERVICIOS



TORRES
RESIDENCIALES



ESPACIOS
SOCIALES



RESTAURANTES



TORRES DE
USOS MIXTOS



PET PARK



SENDEROS





PRESENTA_

A R E N A
D O M O

La visión detrás del proyecto es la creación de una comunidad que integre el desarrollo urbano y la movilidad.

Que conecte el entorno de sus habitantes y los invite a vivir en un urbanismo inteligente.

UNA NUEVA FORMA DE VIVIR_



COMPOSICIÓN DEL PROYECTO



18
NIVELES



409
CAJONES DE ESTACIONAMIENTO



900 M2
ÁREAS SOCIALES



200
DEPARTAMENTOS



5,000 M2
DE PARQUE

Arena Domo esta situado frente a un parque de **5,000 M2** con andadores, áreas verdes y un pet park.

ARENA DOMO

Ubicado dentro de **DISTRITO DOMO**, una comunidad planeada de 8 hectáreas con locales comerciales, áreas verdes y todo lo necesario para una vida como la soñaste.



TU ENTORNO

Arena Domo te hará no depender del automovil, ubicado dentro de Distrito Domo y a unos pasos de Paseo Santa Catarina, ahora tendrás todo lo que buscas cerca de ti, mejorando tu calidad de vida.



- | | | |
|------------------|-----------------|-------------------|
| 1. WALMART | 5. OFFICE DEPOT | 9. HSBC |
| 2. CINEMEX | 6. DEL SOL | 10. SCOTIABANK |
| 3. SUBURBIA | 7. BBVA | 11. NORESTE GRILL |
| 4. LOS GENERALES | 8. TELCEL | 12. BANAMEX |

Con una ubicación estratégica, Distrito Domo está rodeado por avenidas importantes que te llevarán a tu destino de manera más ágil y sencilla.

NUESTRA UBICACIÓN

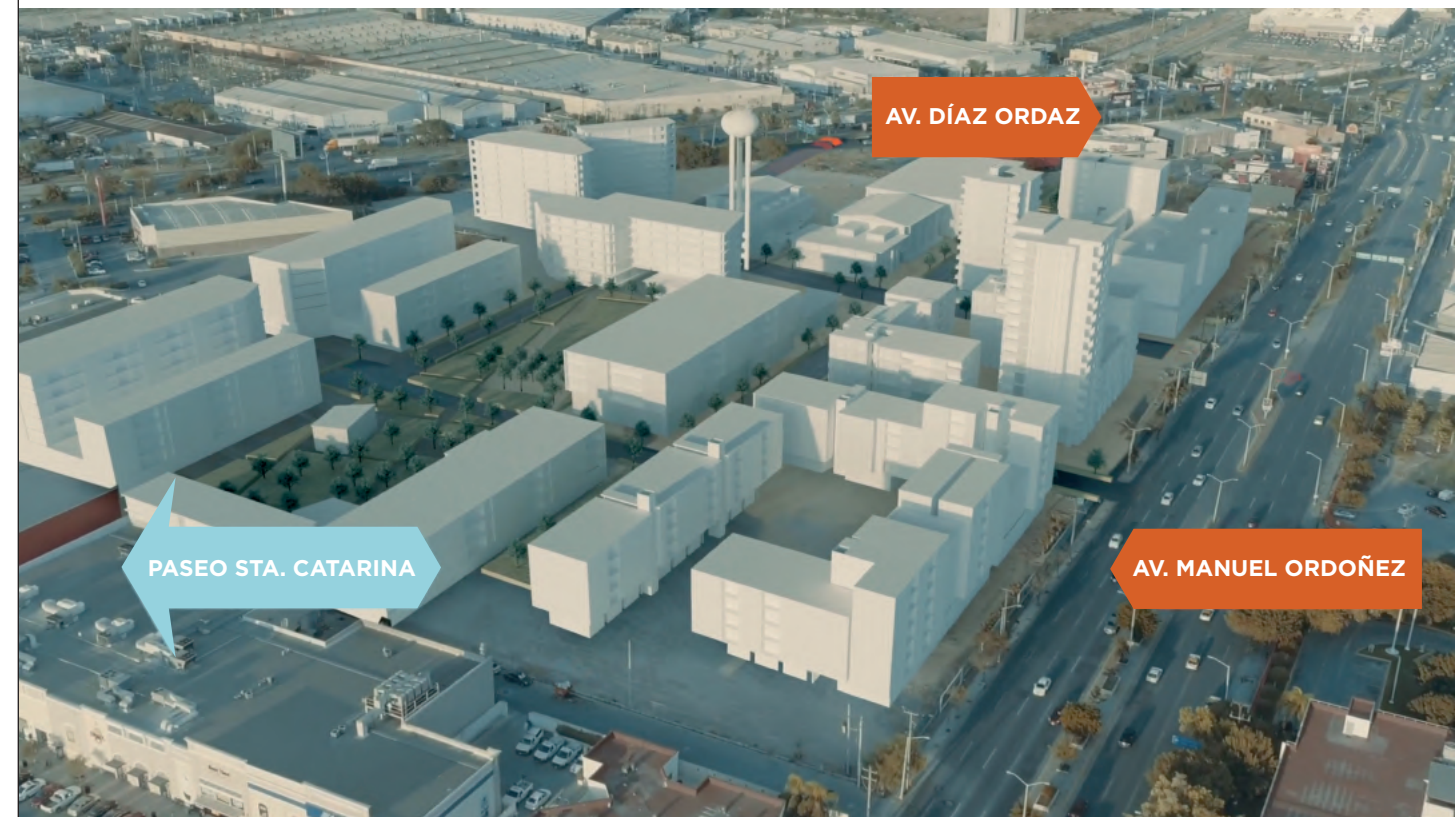

A tan sólo 5 minutos de Valle Poniente.

TUS AMENIDADES

Áreas de recreación, amplios lugares para socializar, trabajar en un ambiente cómodo, recibir a tus invitados y hacer actividad física en un área equipada.



CANCHA DE PICKLEBALL



POOL LOUNGE



GRILL PATIO



LOUNGE



FIT ZONE



SOCIAL ROOM



CLUB DOMO



CO-WORKING



TEEN ROOM



BABY LAND



PICKLEBALL

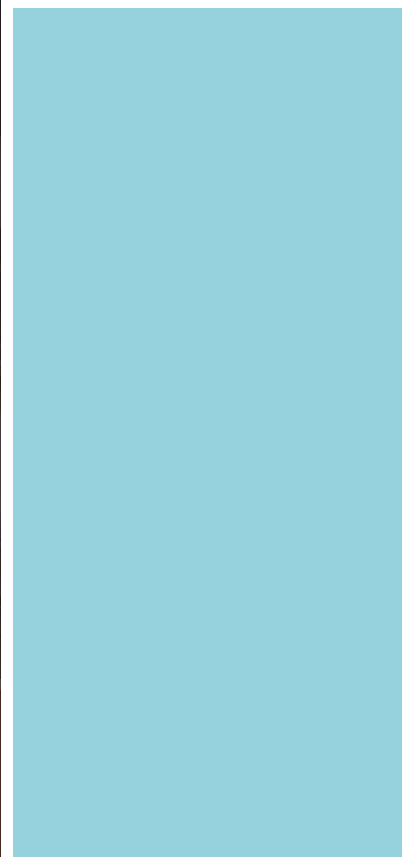
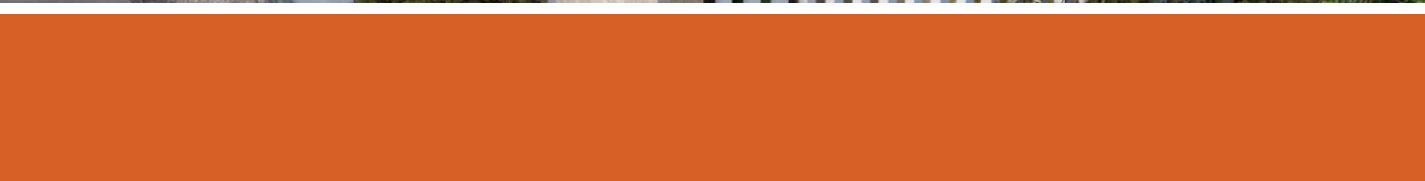



FIT ZONE 



TEEN ROOM 



SOCIAL ROOM 



LOUNGE 

BABY LAND



GRILL PATIO



CO-WORKING



PICKLEBALL



Todas las imágenes de este catálogo son únicamente de carácter ilustrativo y pueden estar sujetas a cambios.

TIPO A2



Todas las imágenes de este catálogo son únicamente de carácter ilustrativo y pueden estar sujetas a cambios.

BIENVENIDO A TU NUEVO HOGAR_



TU NUEVO DEPA_

Elige el que más se adecúe a tus necesidades, con departamentos de 1 a 3 recámaras y con el espacio que requieres para iniciar y preparar tu vida futura.

A1



65.7 M2

- ✓ 1 RECÁMARA
- ✓ 1 FLEX
- ✓ 1 BAÑO
- ✓ SALA
- ✓ COMEDOR
- ✓ COCINA
- ✓ BALCÓN
- ✓ 1 CAJÓN DE ESTACIONAMIENTO

MITRAS

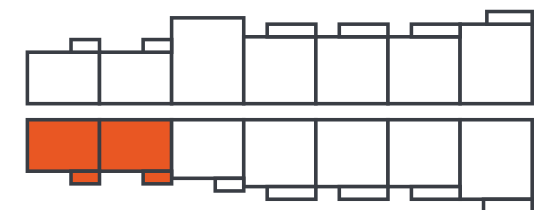

HUASTECA

A2



65.7 M2

- ✓ 1 RECÁMARA
- ✓ 1 FLEX
- ✓ 1 BAÑO
- ✓ SALA
- ✓ COMEDOR
- ✓ COCINA
- ✓ BALCÓN
- ✓ 1 CAJÓN DE ESTACIONAMIENTO

MITRAS

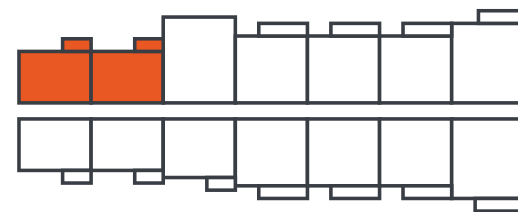

HUASTECA

B1



71.7 M2

- ✓ 1 RECÁMARA
- ✓ 1 FLEX
- ✓ 2 BAÑOS
- ✓ SALA
- ✓ COMEDOR
- ✓ COCINA
- ✓ BALCÓN
- ✓ 2 CAJONES DE ESTACIONAMIENTO

MITRAS

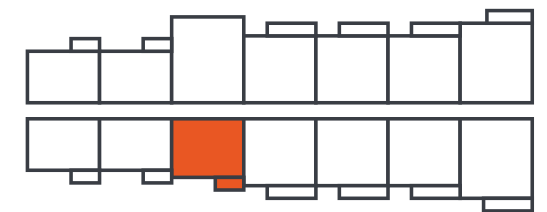

HUASTECA

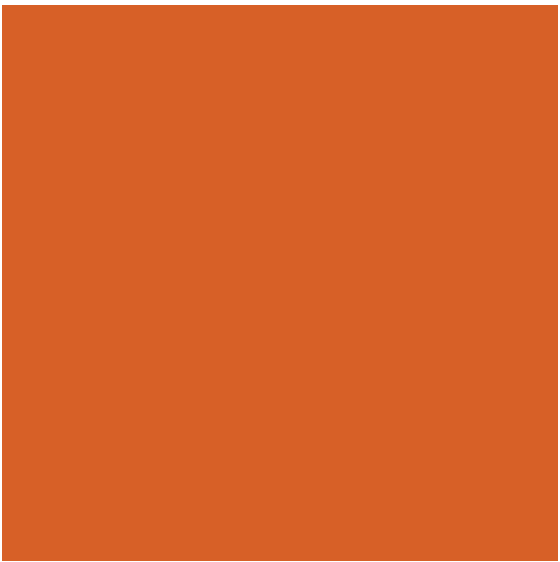
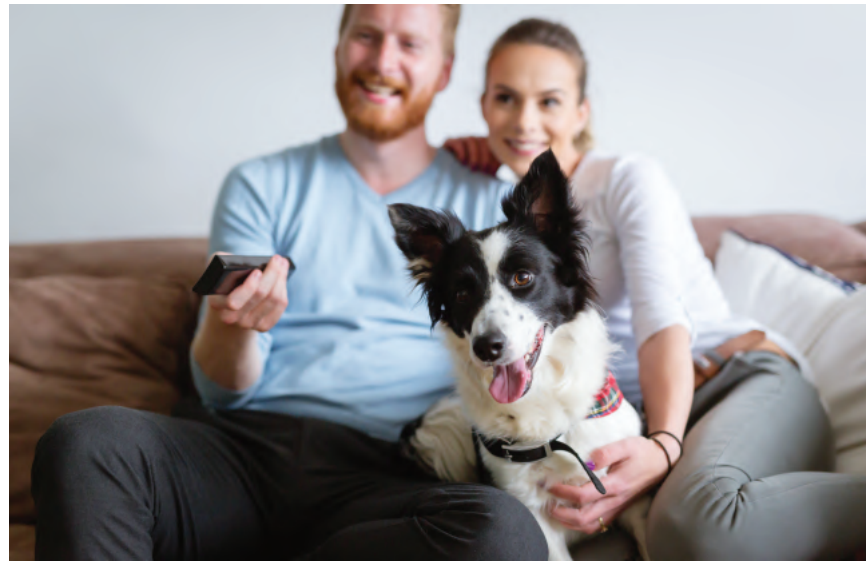

TIPO B1



TIPO C2



TIPO D2

C1



83.8 M2

- ✓ 2 RECÁMARAS
- ✓ 2 BAÑOS
- ✓ SALA
- ✓ COMEDOR
- ✓ COCINA
- ✓ BALCÓN
- ✓ 2 CAJONES DE ESTACIONAMIENTO

MITRAS

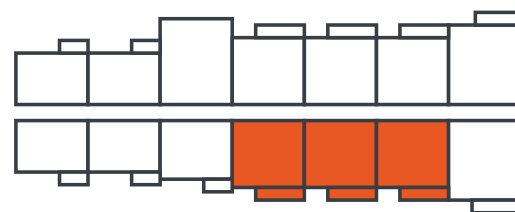

HUASTECA

C2



83.8 M2

- ✓ 2 RECÁMARAS
- ✓ 2 BAÑOS
- ✓ SALA
- ✓ COMEDOR
- ✓ COCINA
- ✓ BALCÓN
- ✓ 2 CAJONES DE ESTACIONAMIENTO

MITRAS

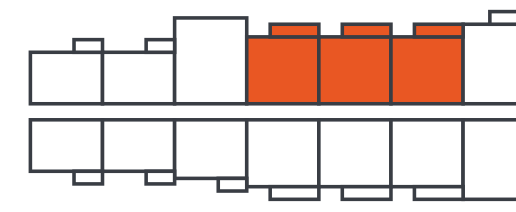

HUASTECA

D1



99.8 M2

- ✓ 3 RECÁMARAS
- ✓ 3 BAÑOS
- ✓ SALA
- ✓ COMEDOR
- ✓ COCINA
- ✓ BALCÓN
- ✓ 2 CAJONES DE ESTACIONAMIENTO

MITRAS

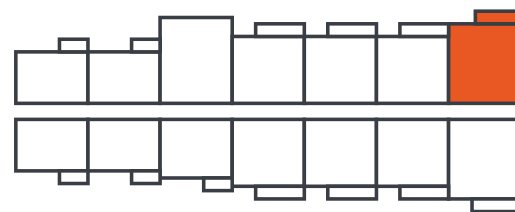

HUASTECA

D2



99.8 M2

- ✓ 3 RECÁMARAS
- ✓ 3 BAÑOS
- ✓ SALA
- ✓ COMEDOR
- ✓ COCINA
- ✓ BALCÓN
- ✓ 2 CAJONES DE ESTACIONAMIENTO

MITRAS

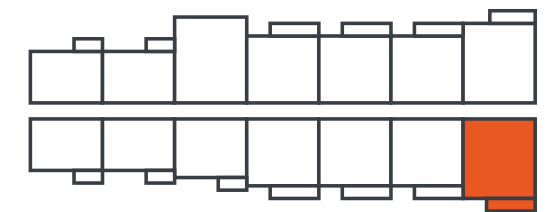

HUASTECA

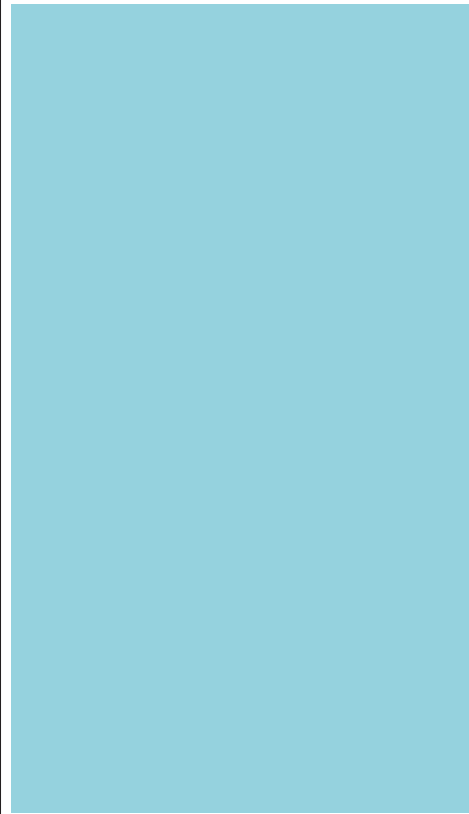
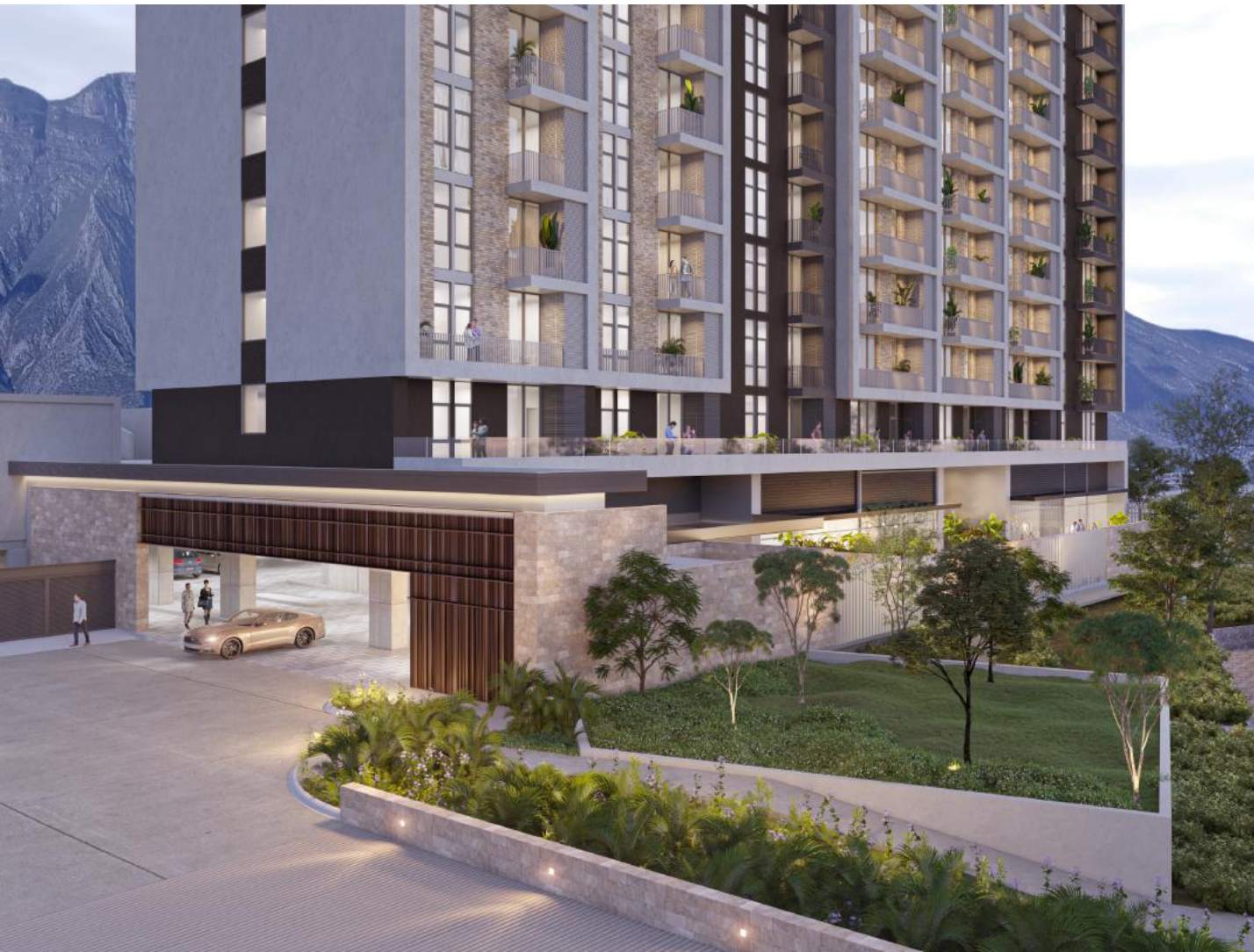

DESARROLLO



ARQUITECTURA

